

AURSKOG-HØLAND

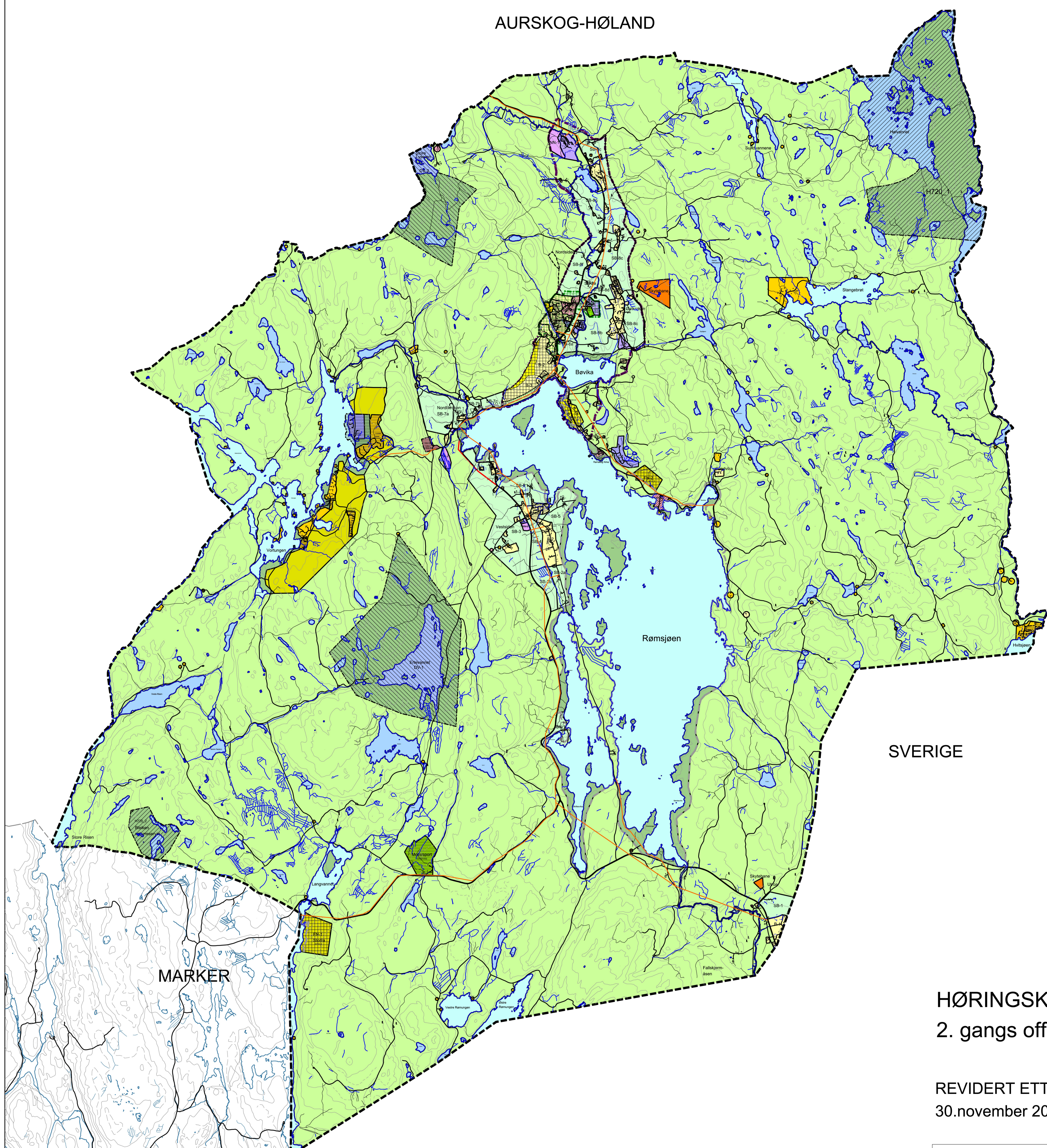

SVERIGE

MARKER

HØRINGSKART 04.12.18  
2. gangs offentlig ettersyn

REVIDERT ETTER MEKLING  
30.november 2018

**TEGNFORKLARING**

**1. BEEVINGELSE OG ANLEGG** PBL § 11-7.1

- Boligbebyggelse (Kp110)
- Fritidsbebyggelse (Kp112)
- Offentlig eller privat tjenesteyting (Kp116)
- Fritids- og turistformål (Kp117)
- Råstoffvinning (Kp120)
- Næringsbebyggelse (Kp130)
- Skiltanlegg (Kp140)
- Skiltstene (Kp150)
- Stov- og urnelund (Kp170)

**2. SAMFERDSELSSANNSØG OG TEKNISK INFRASTRUKTUR** PBL § 11-7.2

- Veg (Kp201)

**3. GRØNNSTRUKTUR** PBL § 11-7.3

- Grønnstruktur (Kp301)
- Naturområde (Kp302)

**4. LANDBRUKS-, NATUR- OG FRILUFTSFORMÅL (LNF)** PBL § 11-7.5

- LNF-område for næringsmiddelproduksjon og gjødselproduksjon basert på gjødsel (Kp500)
- Spreid boligbebyggelse (Kp520)
- Spreid næringsbebyggelse (Kp523)

**5. BRUK OG VERN AV SJØ OG VASSDRAG** PBL § 11-7.6

- Småskjær (Kp620)
- Drinksjø (Kp650)
- Naturområde (Kp660)
- Friluftsområde (Kp700)

**PBL § 11-8 HENSYNSSONER**

- Nedlagtefjell ørskavren (H110)
- Hensynsone friluftsv (H330)
- Vernet etter naturangbudsloven (H560)
- Bevaring kulturmiljø (H570)
- Blandegging for regulering (H710)
- Blandegging etter lov om kulturmiljø (H720)
- Vindforerling av gjeldende reguleringsplaner (H910)

**LINJER OG SYMBOLER**

- Kommunegrensene (Kp1101)
- Arealgrense (Kp1102)
- Restriksjonsgrense (Kp1104)
- Sentrumplanområde (Kp1105)
- Byggingrense (Kp1111)
- Tettstedsgrense (Kp1115)
- Hovedveg (Kp1122)
- Gang- og sykkelveg (Kp1130)
- Lusteløype (Kp1140)
- Krafledning (Kp1167)
- Formlinje

**Kommuneplanens arealdel RØMSKOG 2018-2030**

Ekvidistanse 5m M 1:25.000

| REVISJONER                                                | DATO     | SIGN | Horisontalt geotrisisk Høydegrunnlag NAD2000      |
|-----------------------------------------------------------|----------|------|---------------------------------------------------|
| A revidert i tråd med Fylkesvalgets vedtak                | 16.03.18 | EJK  | Kartprosjekt: Eufel 89 UTM sone: 32               |
| B revidert etter forhandlinger med Fylkesmannen i Østfold | 05.10.18 | EJK  | Stille for gjeldende FKB-data, SOSI 4 eller nyere |

Arkiv ID: 0121-2017-1000

| SAKSBEHANDLING IFLG. PLAN- OG BYGNINGSLOVEN                                         | Nr. | DATO       | SIGN |
|-------------------------------------------------------------------------------------|-----|------------|------|
| Kunngjøring av oppstart av kommuneplanarbeidet, PBL § 11-12                         | 1   | 04.03.2014 | EJK  |
| 1.gangsbehandling i kommunestyret                                                   | 2   | 24.10.2017 | EJK  |
| Offentlig ettersyn i haring (PBL § 11-14) perioden: 1.gang: 06.11.2017 - 11.12.2017 | 3   |            | EJK  |
| 2.gangsbehandling i kommunestyret                                                   |     |            |      |
| Kommunestyrets vedtak, PBL § 11-15                                                  |     |            |      |

Planen er utarbeidet av:

**høland arkitektkontor**

DATO: 20.04.2017  
Tegn: 2213-01B  
Sakst: EJK